Bureaux / Locaux professionnels, 62 m2, Saint-Nazaire (44600)

Annonce **C412761** postée le **23/septembre/2019**

Description de l'activité

A LOUER BUREAUX d'une surface de 70m2 environs comprenant au Rez-de-chaussée un accueil, un espace réseerve/archives, kitchenette avec point d'eau, sanitaire, A l'étage un grand bureau. Un parking nominatif extérieur. Situé en zone d'activité, avec visibilité commercial Les bureaux sont en très bon état. ATLANTIQUE EXPANSION

Surface commerciale : 70 m²

Surface totale : 62 m²

Informations sur la cession

Type d'opération :	Array
Prix :	**775 €**

Localisation

Localisation : **Saint-Nazaire (44600), Loire Atlantique, Pays-de-la-Loire**

Nombre d'habitants* à Saint-Nazaire : **68 977 (grande ville)**
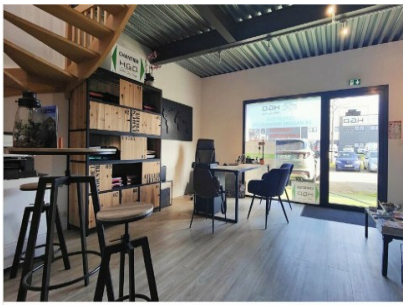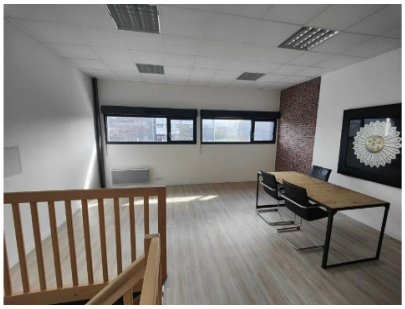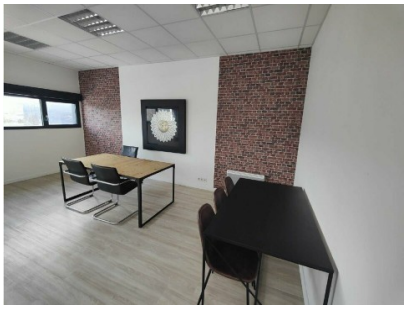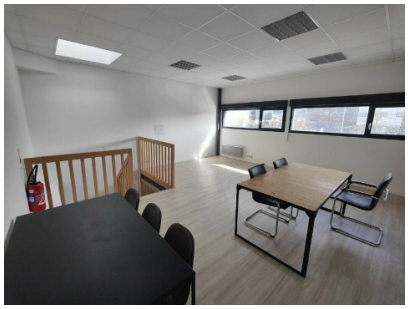
Photos