Lingerie, Prêt-à-porter dans une zone dynamique,, Figeac (46100) en France

Annonce **C1327121** postée le **03/octobre/2025**

Description de l'activité

Lot - Figeac (46100) : A vendre le fonds de commerce d'une boutique de lingerie et prêt-à-porter haut de gamme idéalement située dans une des rues principales de la ville, au cœur du centre-ville médiéval.

Les trois belles vitrines offrent une exposition parfaite pour attirer les clients.

Informations sur la cession

Type de cession : fonds de commerce
Prix de cession : **57 000 €**

Localisation

Localisation : **Midi-Pyrénées**

Indication sur la localisation : **ville de (10 000 à 50 000 habitants)**
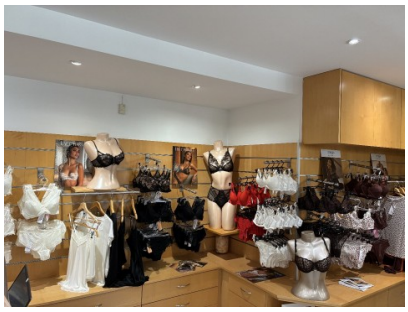
Photos