Bureaux / Locaux professionnels, 130 m2 dans la Drôme (26) en France

Annonce **C1326919** postée le **02/octobre/2025**

Description de l'activité

Situés au premier étage d'un bâtiment à usage professionnel, ces bureaux bénéficient d'une belle visibilité et offrent des prestations de qualité. Ils se composent de : un grand bureau fermé, un open-space lumineux, un second bureau fermé, un espace sanitaire. Les locaux sont entièrement aménagés : ascenseur, sols et peintures neufs, luminaires Led, climatisations, baie de brassage. Accessibilité idéal : à seulement 2minutes de Montélimar, en direction de Dieulefit. Les charges annuelles comprennent l'entretien de l'ascenseur et de la climatisation, pas d'autre charge à prévoir..

Surface commerciale : 130 m²

Loyer mensuel : 1 900 €

Informations sur la cession

Type d'opération :	Array
Prix :	N.C.

Localisation

Localisation : **Drôme, Rhône-Alpes**
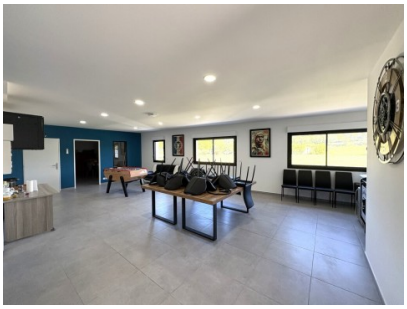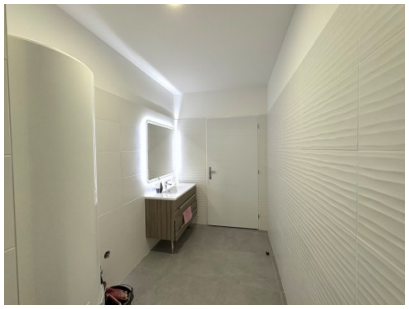
Photos