Local commercial de 100 m2, Bordeaux (33000)

Annonce **C1325811** postée le **25/septembre/2025**

Description de l'activité

Bordeaux (33000) : A louer local commercial de 100 m2 situé sur un emplacement avec un flux piéton et voiture.

Grand linéaire de vitrines, climatisation, en bon état.

Bail neuf tous commerce sauf nuisances.

Surface commerciale : 100 m²

Surface totale : 100 m²

Loyer mensuel : 3 000 €

Informations sur la cession

Type d'opération :	droit au bail
Prix :	**80 000 €**

Localisation

Localisation : **Bordeaux (33000), Gironde, Aquitaine**

Nombre d'habitants* à Bordeaux : **241 287 (grande ville)**
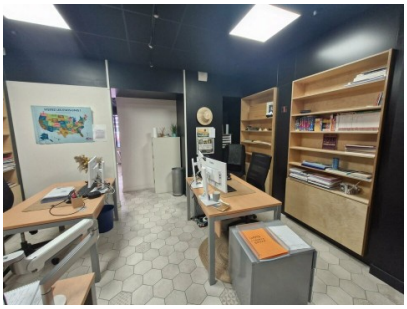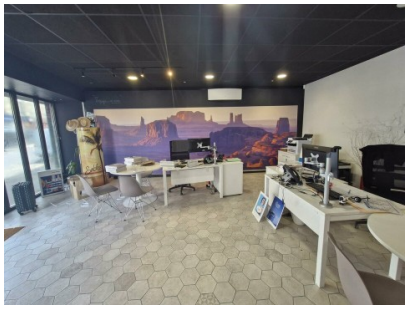
Photos