Bureaux / Locaux professionnels, 210 m2, Laval (53000) en France

Annonce **C1325150** postée le **22/septembre/2025**

Description de l'activité

A LOUIER - BUREAUX quartier gare d'environ 210m2 comprenant 6 bureaux, kitchenette, salle de réunion, sanitaires privatifs et archives. 4 places de parkings privatives.

Surface commerciale : 210 m²

Surface totale : 210 m²

Informations sur la cession

Type d'opération :	Array
Prix :	**1 650 €**

Localisation

Localisation : **Laval (53000), Mayenne, Pays-de-la-Loire**

Nombre d'habitants* à Laval : **54 020 (grande ville)**
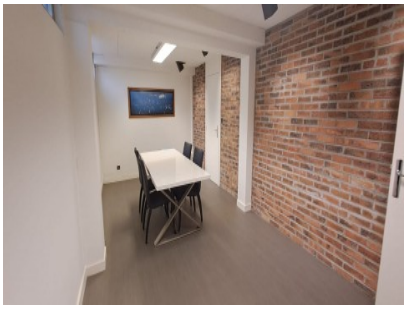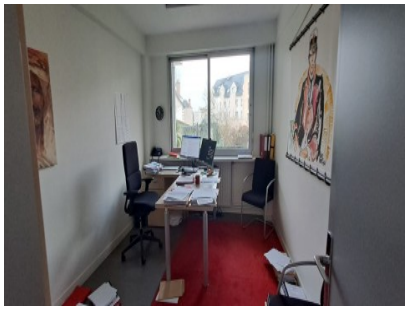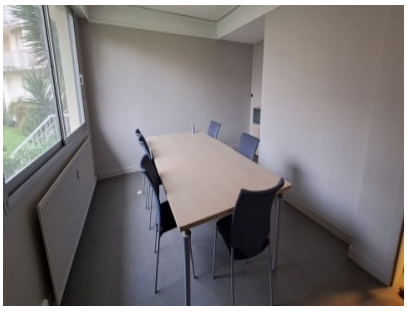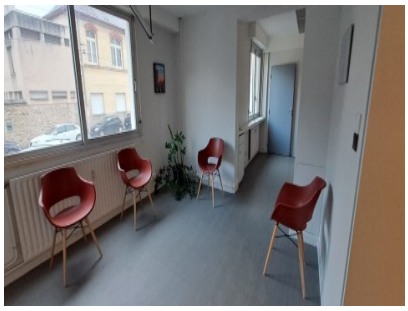
Photos