Bureaux / Locaux professionnels, 191 m2 au cœur d’une zone d’activités, Nantes en France

Annonce **C1322190** postée le **25/août/2025**

Description de l'activité

Nantes (44000) : A louer une surface de bureaux d'environ 191 m2 en rez de chaussée.

Comprenant : Open space, bureaux cloisonnés, moquettes.

Plusieurs places de parkings.

Situé au cœur d’une zone d’activités à Nantes.

Cet emplacement bénéficie d'un environnement professionnel dynamique, avec près de 5 000 salariés à proximité immédiate.

Bien desservie par les transports en commun, offre une bonne visibilité et un accès rapide au périphérique.

Surface commerciale : 191 m²

Surface totale : 191 m²

Loyer mensuel : 1 833 €

Informations sur la cession

Type d'opération :	Array
Prix :	N.C.

Localisation

Localisation : **Nantes (44000), Loire Atlantique, Pays-de-la-Loire**

Nombre d'habitants* à Nantes : **291 604 (grande ville)**
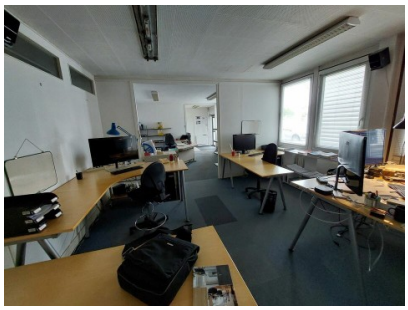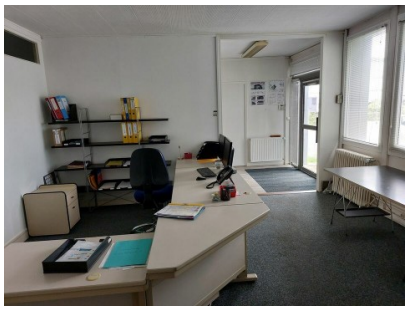
Photos