Bureaux / Locaux professionnels, 10340 pi2 en Isère (38) en France

Annonce **C1320648** postée le **04/août/2025**

Description de l'activité

Local d'activité à louer de 960m2 avec une cour et quai de déchargement, grande hauteur 5 à 6.50m), deux portes sectionnelles plus une entrée indépendante. Sanitaires et bureaux. Accès facile pour camions, idéal pour stockage. Libre Septembre 2025 ! Containers de 33m3 possible à proximité. Cour sécurisée avec portail. Les honoraires d'agence sont à la charge du locataire, soit 10368,00€. Les informations sur les risques auxquels ce bien est exposé sont disponibles sur le site Géorisques : www. georisques. gouv. fr.

Surface commerciale : 10 340 pi²

Loyer mensuel : 7 900 CAD

Informations sur la cession

Type d'opération :	Array
Prix :	N.C.

Localisation

Localisation : **Isère, Rhône-Alpes**
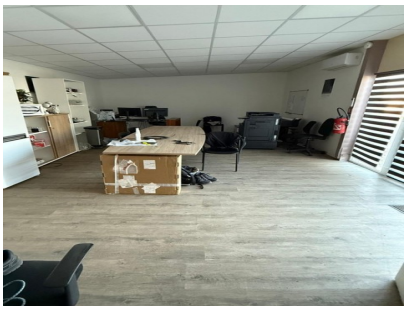
Photos