Local d'activité / Entrepôt, 1100 m2, Alby-sur-Chéran (74540) en France

Annonce **C1320256** postée le **30/juillet/2025**

Description de l'activité

A LOUER - SAINT-FELIX (74540) - à mi-chemin entre Aix-Les-Bains et Annecy, 2 surfaces de stockage avec bureaux et mezzanine. 1 lot de 504m2 environ avec accueil en rez-de-chaussée et 3 bureaux au premier étage et 1 lot de 425m2 au sol environ + mezzanine 200m2 environ (charge 50 kgs/m2) - hauteur + de 7M - portes sectionnelles - accès gros-porteurs - aire de manœuvre - site clos - les 2 surfaces sont communicantes ou peuvent-être louées séparément - Loyer: 10 € HT/HC/M2 - disponibilité immédiate.

Surface commerciale : 11 850 pi²

Surface totale : 11 850 pi²

Informations sur la cession

Type d'opération :	Array
Prix :	**17 700 CAD**

Localisation

Localisation : **Alby-sur-Chéran (74540), Haute-Savoie, Rhône-Alpes**

Nombre d'habitants* à Alby-sur-Chéran : **2 580 (sos villages)**
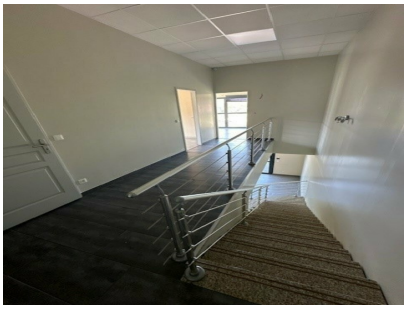
Photos