Local d'activité / Entrepôt, 830 m2 en Gironde (33) en France

Annonce **C1320228** postée le **30/juillet/2025**

Description de l'activité

Local d'activités à louer d'une superficie totale de 830m2 environ situé à proximité de la rocade sortie 14 et de l'A63, Prestations : - Monte charge - 2 portes sectionnelles - Dalle RCD 6T/m2 - Bureaux en R+1 - Fibre - Climatisation réversible - Site clos et sécurisé - Parking Disponibilité : Immédiate Pour plus d'informations, contactez-nous ! Les informations sur les risques auxquels ce bien est exposé sont disponibles sur le site Géorisques : www. georisques. gouv. fr

Surface commerciale : 830 m²

Loyer mensuel : 4 300 CHF

Informations sur la cession

Type d'opération :	Array
Prix :	N.C.

Localisation

Localisation : **Gironde, Aquitaine**
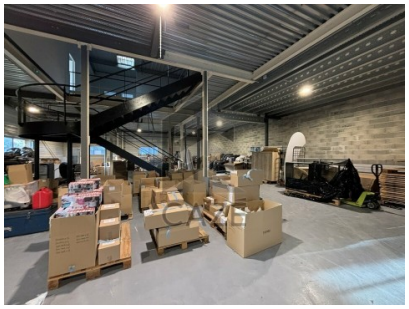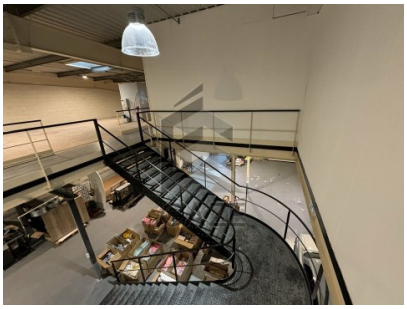
Photos