Local commercial , 104 m2, Paris 20ème (75020) en France

Annonce **C1320040** postée le **28/juillet/2025**

Description de l'activité

Location pure d'un local commercial et de bureaux, d'une surface de 110m2 situé à Paris dans le 20ème arrondissement, composé d'un rez-de-chaussée de 60m2 environ et d'une mezzanine de 50m2 environ. Le local est situé à 2 pas de l'avenue Gambetta, de la mairie du 20ème, dans un environnement de commerces de proximité et de nombreux services. Proche du Tram T3B, métros Pelleport, Saint Fargeau, Gambetta. Nombreux bus. Accès périphérique porte de Bagnolet, Porte des Lilas. Le local est composé de 4 bureaux, 7 postes de travail en tout, une salle de conférence, un open space, cuisinette et WC. Bureaux en bon état d'usage, traversant et lumineux. Libre immédiatement.

Surface commerciale : 104 m²

Surface totale : 104 m²
Logement de fonction présent : oui

Informations sur la cession

Type d'opération :	Array
Prix :	**2 500 CHF**

Localisation

Localisation : **Paris 20ème (75020), Paris, Ile-de-France**

Nombre d'habitants* à Paris 20ème : **2 257 981 (grande ville)**
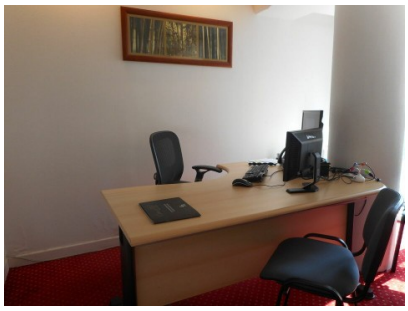
Photos