Bâtiment industriel de 865 m2, Grenant (52500) en France

Annonce **C1319493** postée le **23/juillet/2025**

Description de l'activité

Haute-Marne - Grenant (52500) : A vendre un bâtiment industriel se situe à Grenant, à 30 min au Sud de Langres.

Un bâtiment en très bon état, construit en 2007. Pas de présence d'amiante.

- Longueur du bâtiment : 36.5 mètres.
- Largeur du bâtiment : 24 mètres.

Surface commerciale : 865 m²

Surface totale : 865 m²

Informations sur la cession

Prix : **130 000 €**

Localisation

Localisation : **Grenant (52500), Haute-Marne, Champagne-Ardenne**

Nombre d'habitants* à Grenant : **154 (sos villages)**
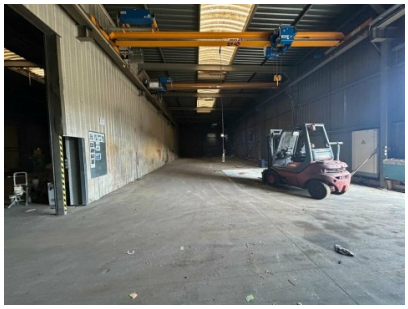
Photos