Local commercial de 650 m2, Boé (47550)

Annonce **C1319335** mise à jour le **22 juillet 2025**

Description de l'activité

Local moderne et lumineux avec parking privatif, grande porte d'entrée, réserve bureau.

Très bon état général.

Structure double peau avec chauffage et clim.

Surface commerciale : 650 m²

Surface totale : 650 m²

Loyer mensuel : 6 100 €
Logement de fonction présent : non

Informations sur la cession

Type d'opération :	droit au bail
Prix :	**54 200 €** FAI

Localisation

Localisation : **Boé (47550), Lot et Garonne, Aquitaine**

Nombre d'habitants* à Boé : **5 498 (sos villages)**
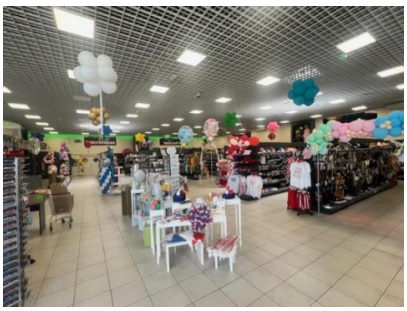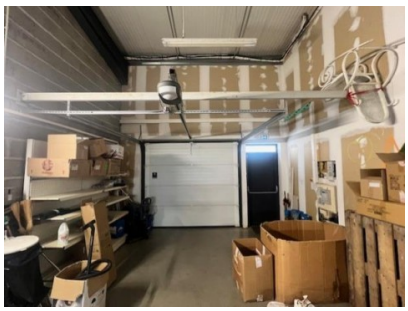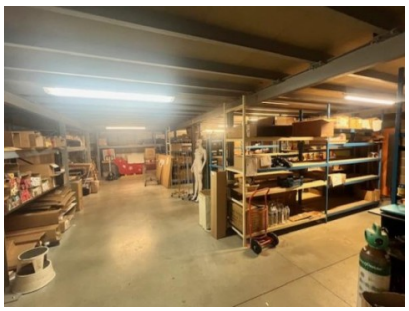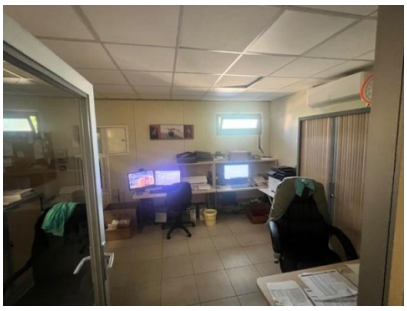
Photos