Local commercial de 310 m2, Poitiers (86000)

Annonce **C1319091** postée le **18/juillet/2025**

Description de l'activité

Espace de vente (ou bureaux) de 210 m2 au rez de chaussée avec 2 bureaux à l'étage de 100 m2. Parking foisonnant.

Surface commerciale : 310 m²

Surface totale : 310 m²

Loyer mensuel : 3 000 €
Logement de fonction présent : non

Informations sur la cession

Prix : N.C.

Localisation

Localisation : **Poitiers (86000), Vienne, Poitou-Charentes**

Nombre d'habitants* à Poitiers : **91 345 (grande ville)**
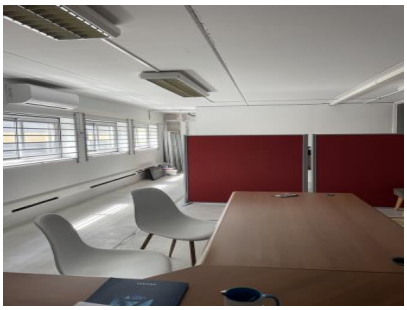
Photos