Garage spécialisé dans le remplacement de pare-brise, Castres (81100) en France

Annonce **C1318536** postée le **14/juillet/2025**

Description de l'activité

Castres (81100) : A vendre fonds de commerce spécialisé dans le remplacement de pare-brise à Castres (81100), affilié à une franchise nationale reconnue.

Implanté dans une zone stratégique du Tarn (81), ce commerce bénéficie d'un emplacement premium et de locaux d'une surface de 328 m2.

Une opportunité idéale pour un entrepreneur souhaitant se lancer avec un concept éprouvé, ou pour un investisseur en quête d'une activité rentable à bon potentiel de développement.

Prix de cession du fonds de commerce : 99 000 €, honoraires à la charge du vendeur.

Chiffre d'affaires 2022 : 327 500 €.

Chiffre d'affaires 2023 : 479 600 €.

Chiffre d'affaires 2024 : 348 700 € (activité volontairement ralentie pour anticiper un nouveau projet).

Rentabilité prouvée avec des résultats nets positifs sur 3 ans : de 40 000 € à plus de 83 000 €.

Description des locaux :

Surface totale : 328 m2.

RDC (200 m2) : Accueil client + atelier équipé pour voitures, utilitaires et poids lourds.

Etage (128 m2) : A aménager en bureaux de direction, salle de pause ou stockage.

Loyer mensuel TTC : 3 563 €.

Bail commercial 3/6/9 en cours.

Enseigne nationale reconnue : Garantie casse 1 an, réparation à vie des pare-brises posés en centre, véhicule de prêt, nettoyage offert, franchise ou bon d'achat pour le client.

Service plébiscité : Elue meilleure enseigne en qualité de service (Capital) trois années consécutives.

Accompagnement et conditions de franchise :

Formation initiale d'une semaine (commerciale, administrative, technique)

Accès à des outils de gestion, de communication, et à des fournisseurs référencés

Investissement de départ : Droit d'entrée de 10 000 € HT

Redevance mensuelle d'enseigne : 990 € HT/ mois.

Idéal pour :

Entrepreneurs indépendants motivés.

Professionnels de l'automobile en diversification.

Investisseurs recherchant un projet rentable et structuré.

Bon potentiel de développement.

Complément actuel de chiffre d’affaires avec :

Lavage moteur à l'hydrogène.

Recharge climatisation.

Pose de films solaires.

Activités complémentaires possibles :

Lavage auto.

Pneus.

Carrosserie.

Centre auto.

Surface commerciale : 328 m²

Surface totale : 328 m²

La société est affiliée à un réseau

Loyer mensuel : 3 563 €

Éléments chiffrés :

CA en 2022	328 000 EUR

Informations sur la cession

Type de cession :	fonds de commerce
Prix de cession :	**99 000 €** FAI
Profil(s) possible(s) :	professionel(s)

Localisation

Localisation : **Castres (81100), Tarn, Midi-Pyrénées**

Nombre d'habitants* à Castres : **44 366 (ville)**
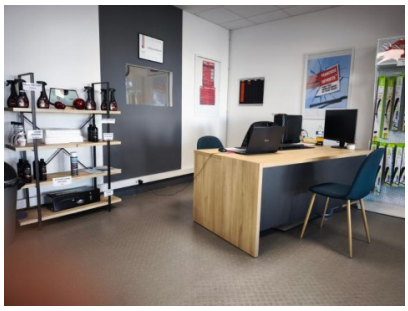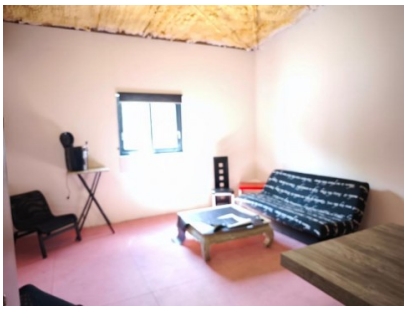
Photos