Local d’activité de 648 m2 près de Chartres (28000) en France

Annonce **C1318199** postée le **10/juillet/2025**

Description de l'activité

Chartres (28000) : A louer local d’activité neuf de 648 m2, comprenant 120 m2 de bureaux climatisés en rez-de-chaussée et une mezzanine de 120 m2, partiellement aménagée en deux pièces climatisées.

Situé dans un ensemble privatif industriel et commercial, clos et sécurisé, avec parking privatif.

Surface commerciale : 648 m²

Surface totale : 648 m²

Loyer mensuel : 5 215 €

Informations sur la cession

Type d'opération :	Array
Prix :	N.C.

Localisation

Localisation : **à proximité de Chartres (28000), Eure et Loir, Centre**

Indication sur la localisation : **ville de (10 000 à 50 000 habitants)**
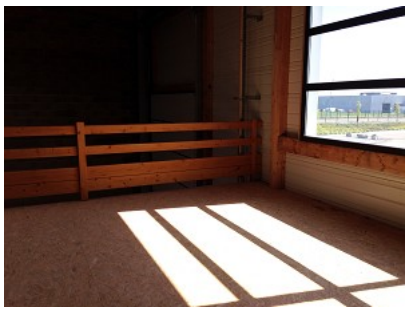
Photos