Local commercial de 38 m2, Chartres (28000)

Annonce **C1317221** postée le **02/juillet/2025**

Description de l'activité

Chartres (28000) : A vendre local de 38 m2 au 1er étage avec ascenseur comprenant : Un accueil, une salle d'attente, des sanitaires et une place de parking au 2ème sous-sol.

A proximité de la gare.

Surface commerciale : 38 m²

Surface totale : 38 m²

Informations sur la cession

Prix : **98 000 €**

Localisation

Localisation : **Centre**

Indication sur la localisation : **ville de (10 000 à 50 000 habitants)**
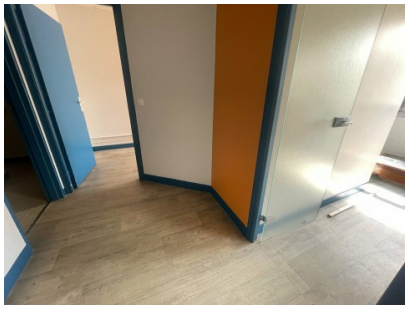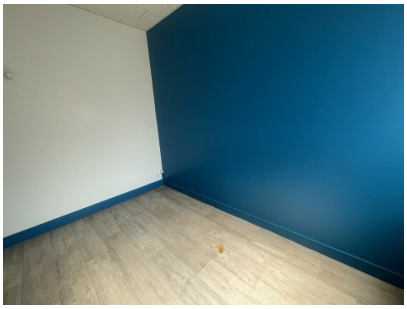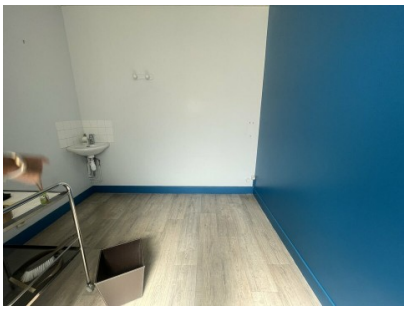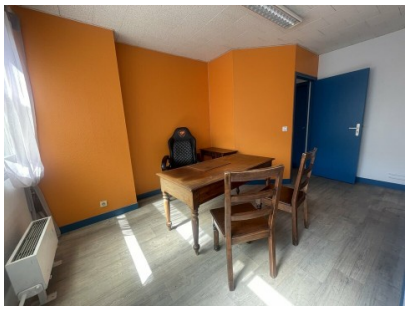
Photos