Local d'activité de 160 m2 dans un village d'entreprises,, Donges (44480) en France

Annonce **C1315981** postée le **23/juin/2025**

Description de l'activité

Loire Atlantique - Donges (44480) : A louer un local d'activité de 160 m2 situé dans un village d'entreprises.

L'ensemble est composé d'un atelier / stockage d'une surface de 80 m2 équipé d'une porte sectionnelle, d'un espace bureaux avec sanitaire et point d'eau. A l'étage, une surface de 40 m2 aménagée en bureau ; possibilité de faire une salle de pause et/ou salle de réunion. 5 places de stationnement privatives. Terrain clos et sécurisé.

Local disponible immédiatement.

Surface commerciale : 160 m²

Surface totale : 160 m²

Informations sur la cession

Type d'opération :	Array
Prix :	N.C.

Localisation

Localisation : **Donges (44480), Loire Atlantique, Pays-de-la-Loire**

Nombre d'habitants* à Donges : **6 923 (sos villages)**
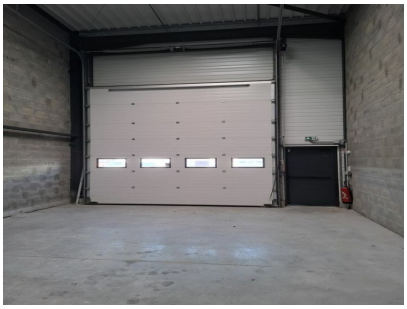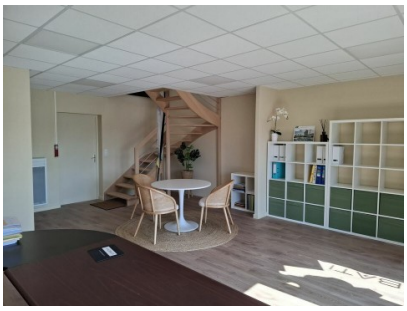
Photos