Local d'activité / Entrepôt, 1400 pi2 dans les Vosges (88) en France

Annonce **C1315968** postée le **23/juin/2025**

Description de l'activité

La Bresse (88), situé dans un secteur recherché, ce local commercial bénéficie d'une excellente visibilité et d'un accès facile idéal pour développer votre activité dans les meilleures conditions. Surface bien agencée, composée de: * un grand laboratoire de 60m adapté à de nombreuses activité professionnelles ou artisanales. *Un espace de stockage pratique et accessible. *Deux pièces supplémentaires, idéales pour l'accueil des clients, bureaux salles de réception. *Sanitaire. *Place de parking. Un emplacement stratégique, une configuration fonctionnelle, une belle opportunité rare à saisir rapidement. Nombre de lots de la copropriété : 6, Montant moyen annuel de la quote-part de charges (budget prévisionnel) : 600€ soit 50€ par mois. Les honoraires sont à la charge du vendeur. Les informations sur les risques auxquels ce bien est exposé sont disponibles sur le site Géorisques : www. georisques. gouv. fr.

Surface commerciale : 1 400 pi²

Informations sur la cession

Type d'opération :	titres de la société
Prix :	**411 800 CAD**

Localisation

Localisation : **Vosges, Lorraine**
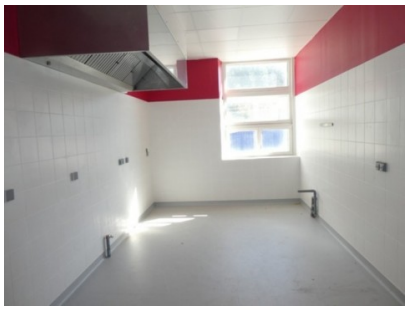
Photos