Local commercial de 85 m2 idéal pour une activité de service ou commerce dans une zone dynamique,, Trignac (44570) en France

Annonce **C1315321** postée le **18/juin/2025**

Description de l'activité

Loire Atlantique - Trignac (44570) : A louer un local commercial de 84.74 m2 idéal pour une activité de service ou commerce.

Caractéristiques du bien :
- Deux entrées,
- Un accueil,
- 4 pièces dont deux avec un point d'eau,
- Une kitchenette avec sanitaires.

Local fibré. Parking en façade de l'immeuble.

Le plateau de bureau est idéal pour : Commerces et services hors restauration / métiers de bouche.

Information complémentaire :
- Ligne de bus proche.

Surface commerciale : 85 m²

Surface totale : 85 m²

Informations sur la cession

Prix : N.C.

Localisation

Localisation : **Pays-de-la-Loire**

Indication sur la localisation : **ville de (2 000 à 10 000 habitants)**
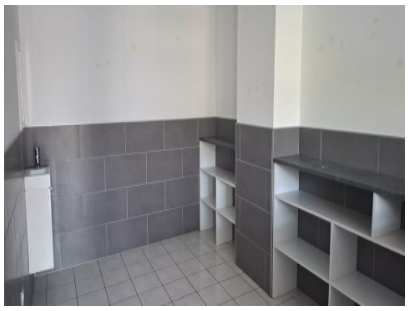
Photos