# Bureaux modernes de 358 m2, Genève en Suisse

Annonce **C1315113** postée le **16/juin/2025**

## Description de l'activité

Route de florissant 11 - 4ème étage d'un immeuble de standing.

Possibilité d'installer une activité dans un cadre de travail idéal, dans l'un des quartiers les plus recherchés de Genève.

Des bureaux lumineux et contemporains, situés au 4ème étage d'un immeuble haut standing, conjuguent confort, fonctionnalité et élégance.

Disposition des locaux :
- Spacieux open space idéal pour le travail collaboratif.
- Bureaux fermés pour plus de confidentialité.
- Salles de conférence pour vos réunions professionnelles.
- Cuisine équipée (réfrigérateur, congélateur, micro-ondes).
- Sanitaires hommes et femmes.
- Climatisation centralisée (selon les besoins du locataire).

Stationnement et annexes :
- Places de parking intérieures disponibles à la location, dépôts également disponibles en sus.

Accessibilité optimale :
- A deux pas d'une gare et parfaitement desservie par les transports publics (arrêt Genève-Contamines (lignes 1, 5, 8 et 20), cette adresse assure une excellente accessibilité à vos collaborateurs.

Commodités à proximité immédiate :
- Épicerie des contamines, pharmacie, boulangerie, pâtisserie, vinothèque, etc.

Une opportunité pour installer des bureaux dans un environnement prestigieux, central et vivant.

**Surface commerciale :** 3 860 pi²

**Surface totale :** 3 860 pi²

## Informations sur la cession

Prix : **32 400 CAD**

## Localisation

Localisation : **Genève, Genève, Région lémanique**

Nombre d'habitants* à Genève : **495 249 ( grande ville )**

## Photos

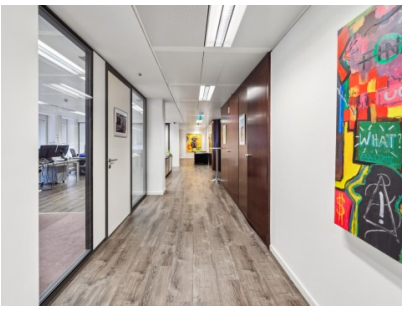
WHAT?