Décoration et rénovation - peinture, revêtements de sols et murs, isolation dans une zone commerciale,, Saint-Pierre-d'Oléron (17310) en France

Annonce **C1314191** mise à jour le **24 juin 2025**

Description de l'activité

Charente Maritime - Saint-Pierre-d'Oléron (17310), capitale économique de l'île, en emplacement N°1 sur une zone commerciale, à vendre le fonds de commerce d'une entreprise réputée de décoration et rénovation de maisons, de commerces, de locaux commerciaux ou immeubles, spécialisée en peinture, revêtements de sols et murs, isolation.

Pour les autres corps d'état du bâtiment, l'entreprise fonctionne en sous-traitance avec un réseaux d'artisans locaux.

L'entreprise dispose d'un local commercial d'une surface d'exploitation de 270 m2 à l'architecture design, avec un grand show-room de 223 m2 dédié à la présentation et la vente directe de peintures, revêtements sols et murs, articles de décoration.

L'entreprise est saine et performante avec un carnet de commande complet sur 6 mois.

L'affaire est en forte progression depuis 4 ans.

Elle affiche une belle rentabilité avec un EBE(R) moyen sur 4 ans de 106.791 € pour un CA moyen sur 4 ans de 770.541 €.

Entreprise pour un entrepreneur en recherche de développement, pour un groupe ou une franchise spécialisé du bâtiment en recherche de croissance externe.

Surface commerciale : 270 m²

Surface totale : 493 m²

La société est affiliée à un réseau

Informations sur la cession

Raison de la cession :	Départ en retraite
Type de cession :	fonds de commerce
Prix de cession :	**268 900 CHF**

Localisation

Localisation : **Saint-Pierre-d'Oléron (17310), Charente Maritime, Poitou-Charentes**

Nombre d'habitants* à Saint-Pierre-d'Oléron : **6 678 (sos villages)**
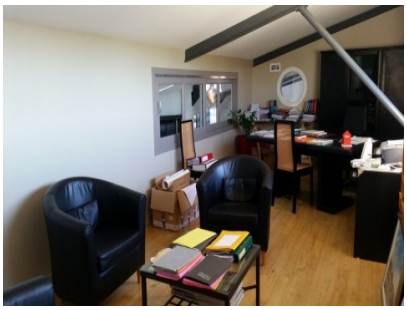
Photos