Local d'activité / Entrepôt, 1940 pi2 dans la Drôme (26) en France

Annonce **C1313392** postée le **03/juin/2025**

Description de l'activité

Périphérie directe de Montélimar en ZAC : très belles prestations pour ce local d'activités/stockage. Local de 180m2 environ comprenant un espace bureau, un espace sanitaire/vestiaire et une zone de stockage bénéficiant d'une porte sectionnelle. Le parking extérieur est commun à l'ensemble professionnel. Facile d'accès. Livré clés en main. Idéal activités artisanales ou de stockage..

Surface commerciale : 1 940 pi²

Loyer mensuel : 2 200 CAD

Informations sur la cession

Type d'opération :	Array
Prix :	N.C.

Localisation

Localisation : **Drôme, Rhône-Alpes**
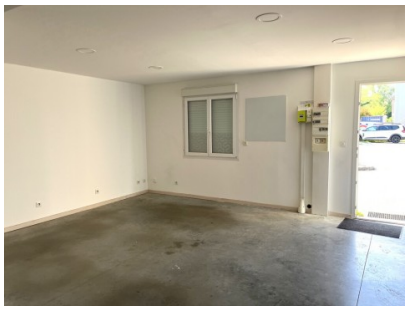
Photos