Bureaux / Locaux professionnels, 108 m2, Chartres (28000) en France

Annonce **C1312928** postée le **30/mai/2025**

Description de l'activité

A LOUER - CHARTRESUn plateau de bureau d'environ 108m2 composé de 4 bureaux, une salle de réunion/kitchenette, un accueil et un sanitaire. 5 places de parking

Surface commerciale : 108 m²

Surface totale : 108 m²

Informations sur la cession

Type d'opération :	Array
Prix :	N.C.

Localisation

Localisation : **Chartres (28000), Eure et Loir, Centre**

Nombre d'habitants* à Chartres : **40 690 (ville)**
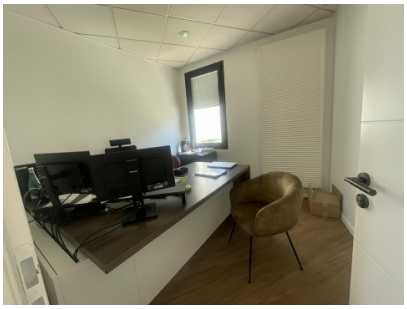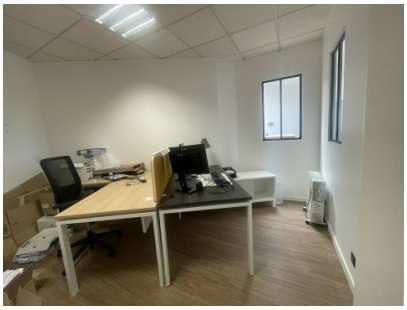
Photos