Pizzeria, Restaurant dans le centre ville,, Saint-Nazaire (44600)

Annonce **C1312237** postée le **27/mai/2025**

Description de l'activité

Loire Atlantique - Saint-Nazaire (44600) : Cession d'un fonds de commerce de pizzeria (en urgence) situé sur un boulevard très fréquenté, au cœur d'une zone dynamique et animée.

Local stratégique de 60 m2 en centre-ville ; emplacement très passant.

Une opportunité avec ce fonds de commerce de restauration :
- Emplacement idéal : Situation centrale, forte visibilité et passage continu de clients.
- Local de 60 m2 : Exploité en pizzeria avec une décoration soignée et chaleureuse, appréciée par la clientèle.
- Forte fréquentation : Boulevard circulant et transport en commun.
- Gros potentiel de développement : Possibilité d'étendre l'offre (livraison, plats à emporter, etc).

Idéal pour un entrepreneur souhaitant reprendre une affaire bien située et déjà rodée, avec une ambiance conviviale et un emplacement premium.

Le petit plus, une petite cour avec un local de stockage.

Surface commerciale : 60 m²

Surface totale : 60 m²

La société est affiliée à un réseau

Informations sur la cession

Type de cession : fonds de commerce
Prix de cession : **50 000 €** FAI

Localisation

Localisation : **Pays-de-la-Loire**

Indication sur la localisation : **ville de (50 000 à 100 000 habitants)**
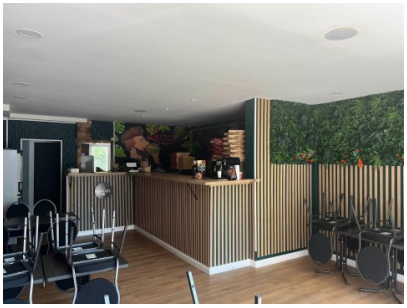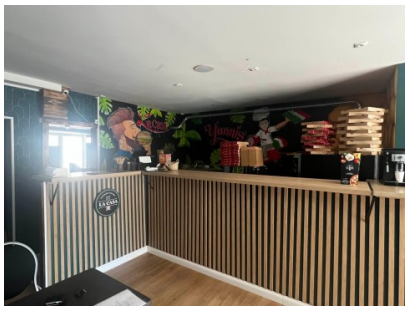
Photos