Bureaux / Locaux professionnels, 110 pi2 dans l' Essonne (91) en France

Annonce **C1312007** postée le **26/mai/2025**

Description de l'activité

Egly, à 10mn à pied de la gare RER d'Arpajon, sur le principal axe passant menant au centre-ville avec accès rapide à la RN20, joli bureau meublé de 10m2 proposé à la location à la journée ou au mois dans un espace de coworking dédié aux activités de bien-être / esthétique avec accessibilité PMR. Il est également possible de le réserver à raison d'un ou plusieurs jours par semaine dans le cadre d'un partage de cabinet ou de bureau. Loyer mensuel 350€ HT/Cc/mois soumis à la TVA soit 420€ TTC Charges incluses avec accès à l'espace kitchenette et toilettes communes à l'ensemble des praticiens du centre. Les honoraires d'agence sont à la charge du locataire, soit 1000,00€. Les informations sur les risques auxquels ce bien est exposé sont disponibles sur le site Géorisques : www. georisques. gouv. fr.

Surface commerciale : 110 pi²

Loyer mensuel : 560 CAD

Informations sur la cession

Type d'opération :	Array
Prix :	N.C.

Localisation

Localisation : **Essonne, Ile-de-France**
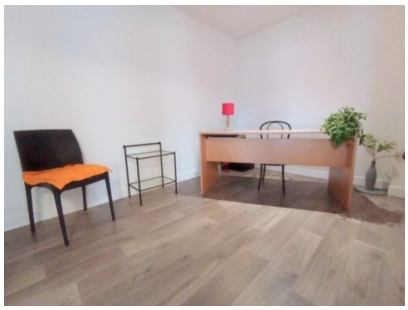
Photos