Restaurant fast-food en plein centre ville,, Chartres (28000) en France

Annonce **C1311851** postée le **26/mai/2025**

Description de l'activité

Eure et Loir - Chartres (28000) : A vendre le fonds de commerce d'un restaurant de burgers en activité, situé en hyper centre, avec accès piéton, proche des écoles, habitation, bureaux.

L'établissement est reconnu pour la qualité de ses produits et son efficacité.

Un bon goût et un service rapide.

Le commerce possède : **une terrasse**
Nombre de places en salle : **56**
Nombre de places en terrasse : **24**

Surface commerciale : 110 m²

Surface totale : 200 m²

Loyer mensuel : 10 000 TND
Logement de fonction présent : oui

Informations sur la cession

Raison de la cession :	Changement d'activité
Type de cession :	fonds de commerce , droit au bail
Prix de cession :	**538 700 TND**
L'affaire conviendrait pour :	une personne seule , un couple ou des associés
Profil(s) possible(s) :	professionel(s)

Localisation

Localisation : **Chartres (28000), Eure et Loir, Centre**

Nombre d'habitants* à Chartres : **40 690 (ville)**

Photos

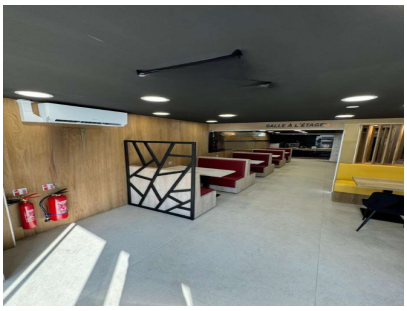
SALLE À L'ÉTAGE