Local d'activité / Entrepôt, 300 m2, Monteux (84170) en France

Annonce **C1311779** postée le **23/mai/2025**

Description de l'activité

MONTEUX Local d'activité comprenant 300m2 entrepot, 100m2 de bureaux, cour extérieure couverte de 150m2 avec quai de livraison. Parking devant Loyer 2.700 /mois net

Surface totale : 3 230 pi²

Loyer mensuel : 4 400 CAD
Logement de fonction présent : non

Informations sur la cession

Raison de la cession : Autre
Prix : **4 400 CAD** FAI

Localisation

Localisation : **Monteux (84170), Vaucluse, Provence-Alpes-Côte d'Azur**

Nombre d'habitants* à Monteux : **11 055 (ville)**
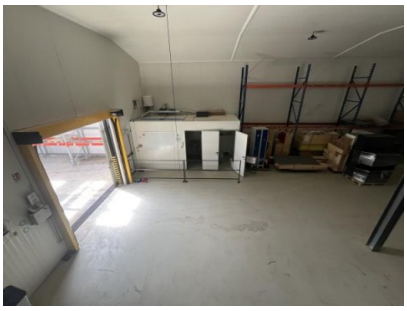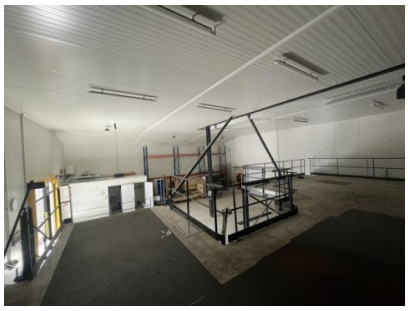
Photos