Pizzeria - vente, emporter ou sur place sur un axe passant,, Lourdes (65100) en France

Annonce **C1311346** postée le **21/mai/2025**

Description de l'activité

Hautes Pyrénées - Lourdes (65100) : A vendre un fonds de commerce de pizzeria situé sur un axe passant.

Pizzas à emporter ou sur place avec une vingtaine de places assises.

Affaire très propre et très bien tenue depuis une douzaine d'années par les mèmes propriétaires.

Bail 3/6/9 de 1200 € non assujetti à la TVA.

Nombre de places en salle : **20**

Surface commerciale : 760 pi²

Surface totale : 760 pi²

Loyer mensuel : 2 000 CAD

Informations sur la cession

Type de cession : fonds de commerce
Prix de cession : **167 300 CAD**

Localisation

Localisation : **Lourdes (65100), Hautes Pyrénées, Midi-Pyrénées**

Nombre d'habitants* à Lourdes : **15 491 (ville)**
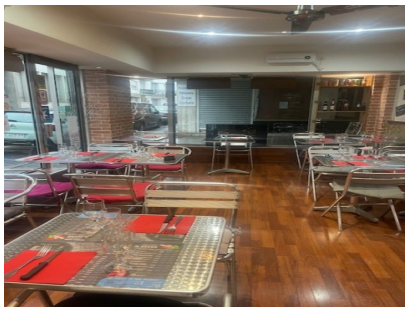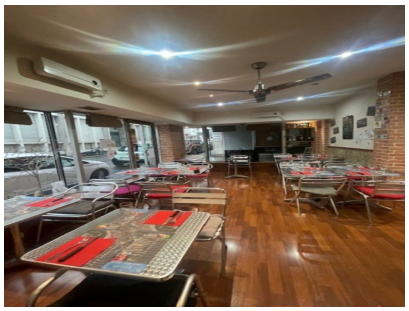
Photos