Murs commerciaux, 190 m2 dans une rue commerçante et animée,, Béziers (34500) en France

Annonce **C1311184** mise à jour le **20 mai 2025**

Description de l'activité

Hérault - Béziers (34500) : Un espace commercial niché dans les murs historiques de Béziers, offre une opportunité d'ouvrir ou de développer une activité dans une ville vibrante et en pleine mutation.

Situé dans l'une des rues commerçantes les plus animées, il bénéficie d'un flux important de passants et d'une belle visibilité. Béziers est connue comme une ville en plein essor, reconnue de plus en plus pour son atmosphère dynamique, sa richesse culturelle, et sa popularité croissante en tant que centre d'affaires et de vie. La ville attire de plus en plus d'entrepreneurs, d'artistes et de professionnels souhaitant profiter de son ambiance chaleureuse et de ses opportunités de croissance.

L'agencement ouvert et polyvalent offre de nombreuses possibilités pour créer un magasin, une galerie, un showroom ou un espace de travail créatif pour des avocats, designers ou architectes cherchant un lieu à leur image.

La surface au sol généreuse permet d'aménager des espaces ouverts ou séparés selon les besoins, pour une utilisation commerciale ou de style de vie.

Une opportunité d'obtenir un emplacement de premier ordre dans une ville historique en pleine expansion.

Un investissement idéal pour les entrepreneurs, les créatifs et tous ceux qui souhaitent prospérer dans l'avenir prometteur de Béziers.

Surface commerciale : 190 m²

Surface totale : 190 m²

Informations sur la cession

Type d'opération :	murs à vendre obligatoirement
Prix :	**225 900 CHF** (prix de l'immobilier inclus)
Profil(s) possible(s) :	professionel(s)

Localisation

Localisation : **Béziers (34500), Hérault, Languedoc-Roussillon**

Nombre d'habitants* à Béziers : **72 554 (grande ville)**
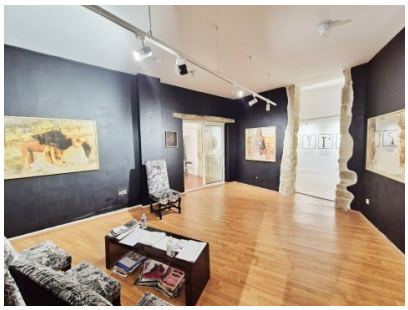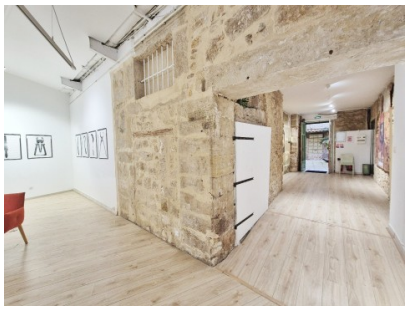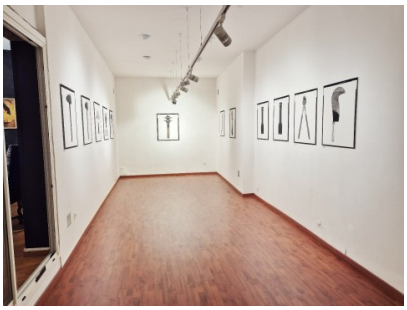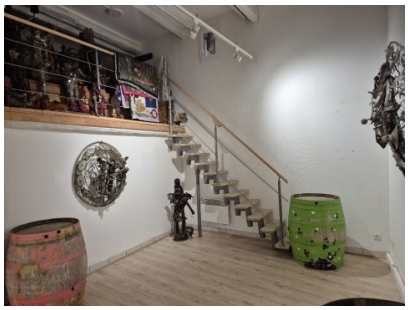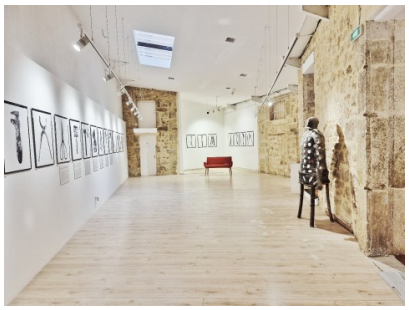
Photos