Bureaux / Locaux professionnels, 300 m2, Chartres (28000)

Annonce **C1311051** postée le **19/mai/2025**

Description de l'activité

A LOUER - CHARTRES AVENUE JEAN MERMOZ sur axe passant Ensemble de bureaux de 300m2 rénovés, climatisés situés au premier et 2ème étage10 places de parking privatives

Surface commerciale : 300 m²

Surface totale : 300 m²

Informations sur la cession

Type d'opération :	Array
Prix :	**3 000 €**

Localisation

Localisation : **Chartres (28000), Eure et Loir, Centre**

Nombre d'habitants* à Chartres : **40 690 (ville)**
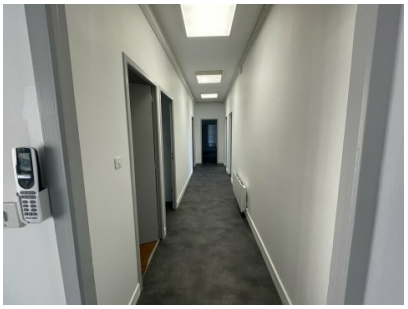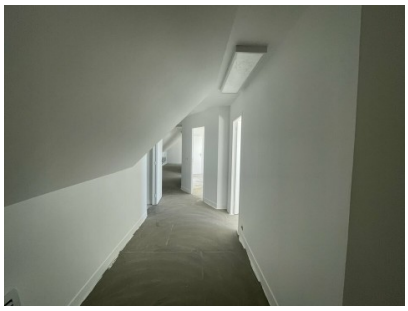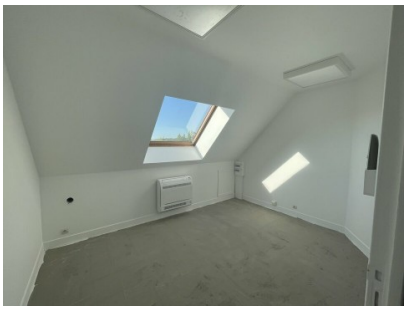
Photos