Bureau de 164 m2, La Marsa en Tunisie

Annonce **C1310857** postée le **16/mai/2025**

Description de l'activité

A la location un bureau de 164 m2 qui se répartit en un hall accueillant, un open space, deux bureaux individuels, une kitchenette et de deux salles d'eau. Une place de parking est disponible au sous-sol.

Le prix est en HT les frais de syndic s'élèvent à 150 HT par mois (non compris dans le prix).

Surface commerciale : 164 m²

Surface totale : 164 m²

Informations sur la cession

Prix : N.C.

Localisation

Localisation : **La Marsa, Tunis**

Indication sur la localisation : **ville de (10 000 à 50 000 habitants)**
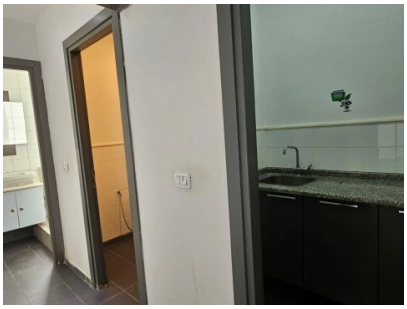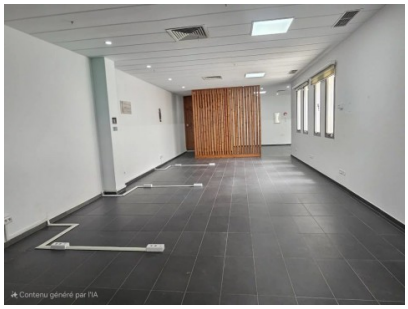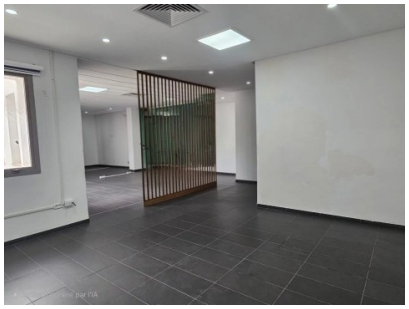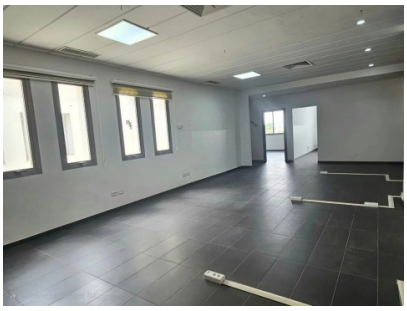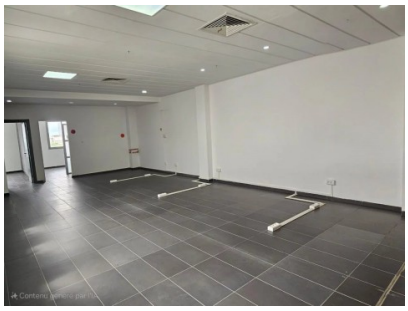
Photos