Local d'activité / Entrepôt, 1450 pi2 dans une zone artisanale,, Saint-Nazaire (44600) en France

Annonce **C1310645** postée le **15/mai/2025**

Description de l'activité

Loire Atlantique - Saint-Nazaire (44600) : A louer un local d'activités de 134 m2, comprenant un atelier de 109 m2, en double peau, couverture bac acier, sol béton lissé, disposant d'une porte sectionnelle (3 x 3). En complément, un espace bureau de 13 m2, des sanitaires et un local d'archivage.

L'ensemble sur un terrain clos, dans une zone artisanale à Saint-Nazaire.

Surface commerciale : 1 450 pi²

Surface totale : 1 450 pi²

Informations sur la cession

Type d'opération :	Array
Prix :	N.C.

Localisation

Localisation : **Saint-Nazaire (44600), Loire Atlantique, Pays-de-la-Loire**

Nombre d'habitants* à Saint-Nazaire : **68 977 (grande ville)**
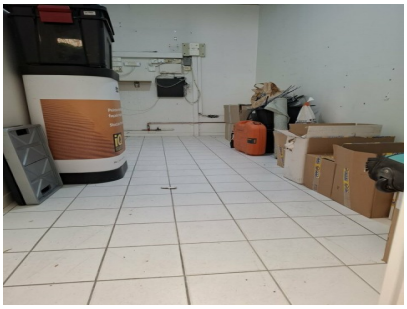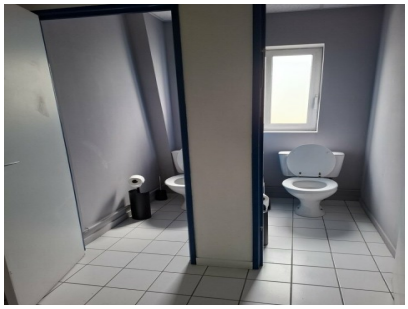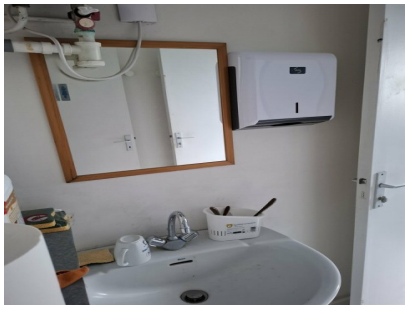
Photos