Local commercial de 55 m2 pour commerce ou bureau sur un emplacement N°1,, Dax (40100) en France

Annonce **C1310581** mise à jour le **23 septembre 2025**

Description de l'activité

Landes - Dax (40100) : Local commercial de 55 m2 entièrement refait à neuf et très lumineux.

Il bénéficie d'une belle visibilité.

Idéal pour un commerce ou bureau.

Surface commerciale : 55 m²

Surface totale : 55 m²
Logement de fonction présent : non

Informations sur la cession

Raison de la cession :	Reprise d'une activité plus importante
Type d'opération :	murs à vendre obligatoirement
Prix :	**90 700 CHF** FAI (prix de l'immobilier inclus)
Profil(s) possible(s) :	profession libérale

Localisation

Localisation : **Dax (40100), Landes, Aquitaine**

Nombre d'habitants* à Dax : **22 035 (ville)**

Photos

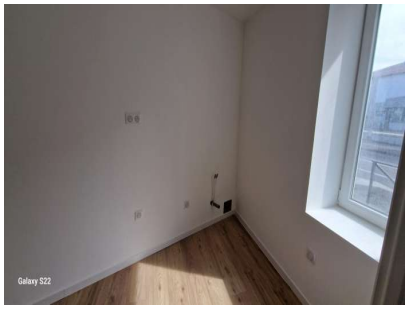

Galaxy S22