Local commercial de 48 m2, Descartes (37160) en France

Annonce **C1310441** postée le **14/mai/2025**

Description de l'activité

Indre et Loire - Descartes (37160) : A vendre un local commercial de 48 m2 avec un coin cuisine, une grande pièces et un WC indépendant.

Parquet, électricité, tableau électrique et double vitrage PVC impeccable, radiateur électrique de marque Acova.

Possibilité aussi de faire du stockage de meubles.

Le local a été loué à 470 € par mois.

Le local peut-être transformer en habitation.

Les honoraires d'agence sont à la charge de l'acquéreur, soit 26,09% TTC du prix hors les honoraires.

Surface commerciale : 48 m²

Surface totale : 48 m²

Informations sur la cession

Prix : **29 000 €**

Localisation

Localisation : **Descartes (37160), Indre et Loire, Centre**

Nombre d'habitants* à Descartes : **3 600 (sos villages)**
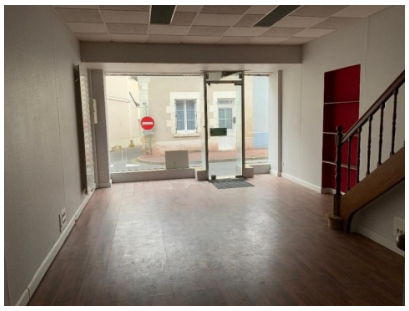
Photos