Local d'activité / Entrepôt, 1173 m2, Montbéliard en zone industrielle (25200) en France

Annonce **C1310377** postée le **14/mai/2025**

Description de l'activité

Montbéliard (25200) : A vendre local d'activités de 1 173 m2 disponible à la location, situé en zone industrielle.

Le local est divisible en 2 cellules de 353 m2 et 820 m2.

Le bâtiment se trouve sur un terrain de 2 922 m2 et dispose de 30 places de parking.

Il bénéficie d'une bonne visibilité.

il est idéal pour une activité artisanale ou de production.

Surface commerciale : 1 173 m²

Surface totale : 1 173 m²

Informations sur la cession

Prix : **105 570 €**

Localisation

Localisation : **Montbéliard (25200), Doubs, Franche-Comté**

Nombre d'habitants* à Montbéliard : **26 692 (ville)**
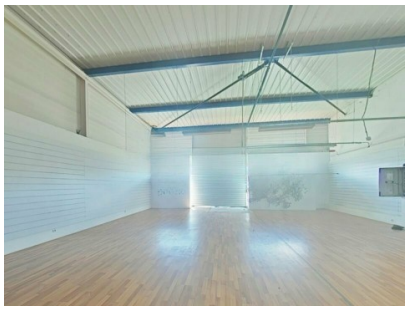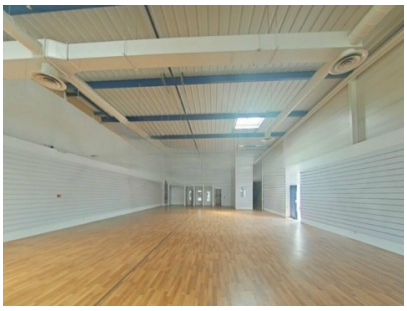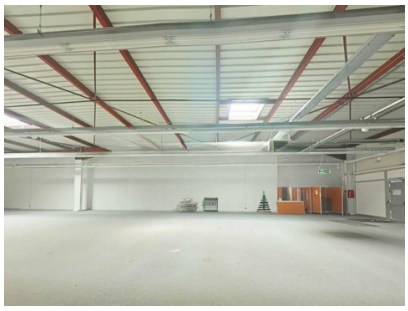
Photos