Relaxation / Massage, Centre de bronzage / SPA, Esthétique / salon de beauté, 120 m2, Breuillet (91650) en France

Annonce **C1310190** postée le **12/mai/2025**

Description de l'activité

Essonne - Breuillet (91650) : A vendre un fonds de commerce d'un salon d'esthétique.

Créée il y a dorénavant dix ans, les clients sont très satisfaits des soins prodigués ; SPA, massages, soins esthétiques et du corps.

- Environnement : Zone pavillonnaire.
- Surface : 120 m2 environ.
- Cabines : 6.
- Matériel en très bon état prêt à fonctionner.
- Parking : Nombreuses places en accès libre.

- Nombre de salarié : 2 actuellement (une reprise + deux alternants).
- Ouverture : Du mardi au samedi (de 10h à 20h hormis le samedi 18h).
- Vacances : 5 semaines en 2024.

Le gérant et le personnel en place a œuvré pour emmener une solidité et une pérennité à cette entreprise.

Une affaire "clé en main" avec du matériel de très bonne qualité.

- CA 2024 en attente.
- CA 2023 de 135.600 € avec bénéfices chaque année.

Bail : 3-6-9 (bail neuf à venir).

Surface commerciale : 120 m²

Surface totale : 120 m²

Loyer mensuel : 1 200 €

Éléments chiffrés :

CA en 2023	154 000 EUR

Informations sur la cession

Type de cession : fonds de commerce
Prix de cession : **119 900 €**

Localisation

Localisation : **Ile-de-France**

Indication sur la localisation : **ville de (2 000 à 10 000 habitants)**
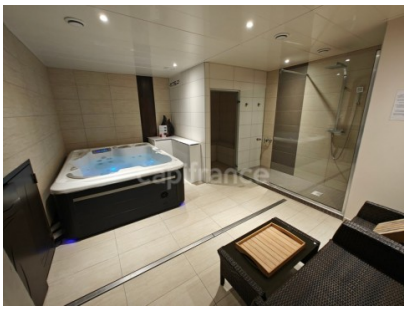
Photos