Local d'activité / Entrepôt, 2060 m2, Chazay-d'Azergues (69380) en France

Annonce **C1310064** postée le **09/mai/2025**

Description de l'activité

A louer LYON nord Ouest, TECHLID, 69380 CIVRIEUX D'AZERGUES, local d'activité, stockage de 2060m2 de surface d''un seul tenant. Surface d'entrepôt sans poteaux gênant l'exploitation. Grande hauteur +7m. En extérieur, un auvent couvert de 500m2 toute hauteur. Bâtiment double peau. L'ensemble sur un terrain de 3564m2. 2 portes sectionnelles sur 2 façades dont une desservant spécifiquement une fosse de chargement intérieure. En zone industrielle. Les charges incluent la provision de taxe foncière. Chauffage radian gaz dans entrepôt. ACTIVITE INDUSTRIE, ARTISANAT EXCLUSIVEMENT. Disponible à la location.

Surface commerciale : 2 060 m²

Surface totale : 2 060 m²

Informations sur la cession

Type d'opération :	Array
Prix :	**11 100 €**

Localisation

Localisation : **Chazay-d'Azergues (69380), Rhône, Rhône-Alpes**

Nombre d'habitants* à Chazay-d'Azergues : **4 033 (sos villages)**
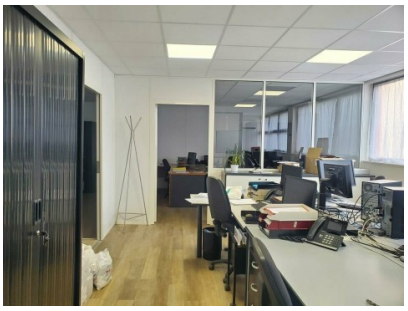
Photos