Bureaux / Locaux professionnels, 67 m2 dans les Côtes d'Armor (22) en France

Annonce **C1310008** postée le **09/mai/2025**

Description de l'activité

À Dinan, dans un quartier calme, découvrez cette cave pouvant servir d'espace de stockage ou, après aménagement, de local professionnel selon votre activité. Ce bien constitue une opportunité pour les professionnels à la recherche d'un espace indépendant, à adapter selon leurs besoins (atelier, bureau d'appoint, réserve, etc.). Fonctionnelle et à coût maîtrisé, ce local en sous-sol peut s'intégrer à un projet professionnel ou logistique. Pour tout renseignement complémentaire ou pour organiser une visite, contactez-nous dès maintenant. (15.63 % d'honoraires TTC à la charge de l'acquéreur.)

Surface commerciale : 67 m²

Surface totale : 67 m²

Informations sur la cession

Type d'opération :	murs à vendre obligatoirement
Prix :	**34 500 CHF** FAI (hors prix de l'immobilier)
Prix hors frais d'agence :	**29 900 CHF**
Montant honoraires :	**15.6 %**
Profil(s) possible(s) :	professionel(s)

Localisation

Localisation : **Côtes d'Armor, Bretagne**
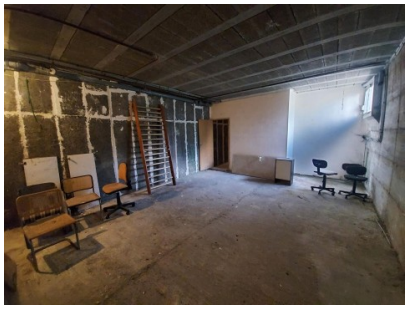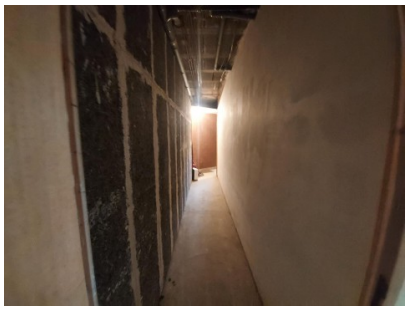
Photos