Local d'activité - atelier de 630 m2 sur un axe passant,, Montivilliers (76290) en France

Annonce **C1309725** postée le **07/mai/2025**

Description de l'activité

Seine Maritime - Montivilliers (76290) : Local d'activités idéalement situé sur un axe passant, offrant une belle visibilité.

Le local comprend des bureaux accessibles aux personnes à mobilité réduite, un atelier spacieux, ainsi qu'une pièce de stockage et une mezzanine.

Le bâtiment, construit avec une structure en acier, dispose d'un revêtement de sol en dalle béton et est équipé d'une porte sectionnelle. La parcelle de 1430 m2 inclut plusieurs places de stationnement et permet l'accès aux poids lourds, ce qui en fait un choix pratique pour les entreprises.

Surface commerciale : 630 m²

Surface totale : 630 m²

Informations sur la cession

Prix : N.C.

Localisation

Localisation : **Montivilliers (76290), Seine Maritime, Haute-Normandie**

Nombre d'habitants* à Montivilliers : **16 708 (ville)**
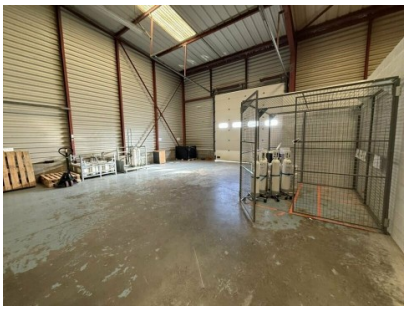
Photos