Château de 5060 pi2 dans un village calme,, Le Cros (34520) en France

Annonce **C1309325** postée le **02/mai/2025**

Description de l'activité

Hérault - Le Cros (34520) : Un château du XIème siècle situé au cœur d'un plateau du Larzac, est un exemple emblématique de l'architecture médiévale. Son emplacement stratégique sur le plateau suggère une fonction défensive importante.

L'étude approfondie de ce château pourrait révéler des informations précieuses sur la vie quotidienne, les stratégies militaires et l'évolution architecturale de la région pendant le moyen âge. Des recherches archéologiques pourraient mettre au jour des artéfacts et des structures permettant de mieux comprendre son histoire et son importance.

Le château semble vraiment charmant avec ses 8 chambres et de vastes espaces de vie et de détente.

Voici quelques aspects remarquables ; les atouts du château :

- Chambres : Le fait d'avoir plusieurs chambres bien aménagées en fait un lieu idéal pour une activité de chambres d'hôtes.
- Environnement : Situé dans un village calme et entouré de nature, c'est parfait pour ceux qui recherchent une escapade paisible.
- Qualité de l'air : La présence de nature et un bon niveau d'oxygène ajoute à l'attrait de l'endroit, offrant une ambiance relaxante.
- Climat : L'existence d'un climat différent peut être un grand avantage, attirant des visiteurs à différentes saisons.

Opportunités avec ces caractéristiques, le château pourrait être une opportunité pour : Développer une activité de chambres d'hôtes, attirant des touristes à la recherche d'un séjour au calme. Organiser des retraites ou des événements spéciaux, comme des ateliers, des séminaires ou des mariages, en profitant de son cadre idyllique.

Château offrant plusieurs possibilités d'aménagement ou des idées pour la gestion de ce type d'établissement.

Nombre de chambres : **8**

Surface commerciale : 5 060 pi²

Surface totale : 5 060 pi²

Informations sur la cession

Prix de cession : **1 434 800 CAD**

Localisation

Localisation : **Languedoc-Roussillon**

Indication sur la localisation : **ville de (moins de 2 000 habitants)**
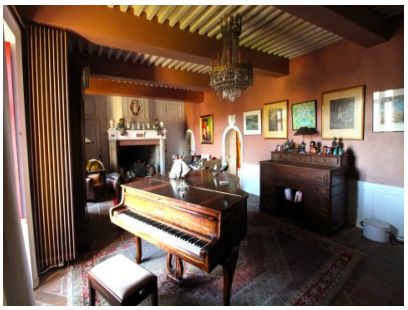
Photos