Plateau de bureau de 118 m2, Savenay (44260) en France

Annonce **C1309233** postée le **02/mai/2025**

Description de l'activité

Loire Atlantique (44) : Sur la commune de Savenay (44260), dans un immeuble tertiaire et de service avec ascenseur, à vendre un plateau de bureau de 117,77 m2.

Caractéristiques du plateau de bureau :
- Sol moquette,
- Murs peints,
- Fibré,
- Chauffage électrique,
- Éclairage LED,
- Interphone vidéo,
- Places de parking.

Idéal pour :
- Activités tertiaires.

- Activités administratives.

- Informatique.
- Agences web - marketing - communication - graphisme.
- Recherche et développement.

Informations complémentaires :
- Baie de brassage.
- Bel environnement.

Surface commerciale : 1 280 pi²

Surface totale : 1 280 pi²

Informations sur la cession

Type d'opération :	murs à vendre obligatoirement
Prix :	**377 500 CAD** (prix de l'immobilier inclus)
Prix hors frais d'agence :	**2 500 CAD**
Montant honoraires :	**15 %**

Localisation

Localisation : **Savenay (44260), Loire Atlantique, Pays-de-la-Loire**

Nombre d'habitants* à Savenay : **7 701 (sos villages)**
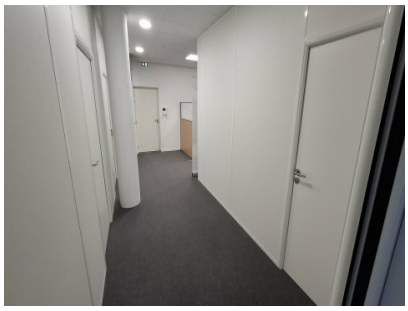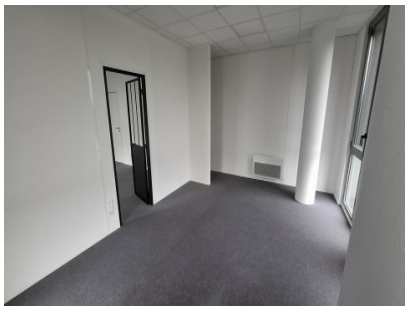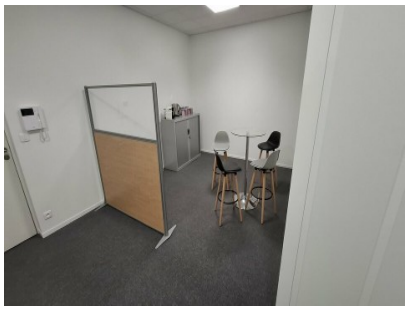
Photos