Local commercial possibilité Gîte, Hôtel restaurant d'environ 14 chambres, Eauze (32800) en France

Annonce **C1308984** mise à jour le **06 mai 2025**

Description de l'activité

Gers - Eauze (32800) : A vendre une belle affaire florissante.

Grande propriété, un ancien moulin, de 14 chambres dans un endroit paisible avec 3,4ha de terrain.

Activités professionnelles : Yoga, ateliers, gîtes, hôtel-restaurant.

Nombre de chambres : **14**

Surface commerciale : 780 m²

Surface totale : 780 m²

Informations sur la cession

Type d'opération :	murs à vendre obligatoirement
Prix :	**731 400 CHF** (hors prix de l'immobilier)
Prix hors frais d'agence :	**710 100 CHF**
Montant honoraires :	**3 %**

Localisation

Localisation : **Eauze (32800), Gers, Midi-Pyrénées**

Nombre d'habitants* à Eauze : **4 017 (sos villages)**
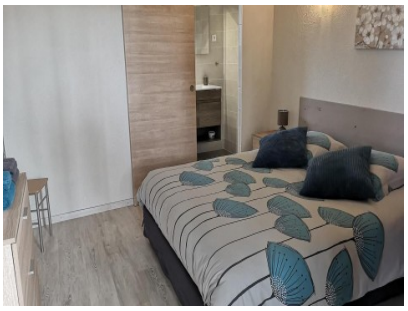
Photos