Bureaux / Locaux professionnels, 100 m2 en Gironde (33) en France

Annonce **C1308568** postée le **28/avril/2025**

Description de l'activité

Caze Immobilier vous propose à la location des bureaux en R+1 à louer d'une superficie totale de 100m2 Les bureaux sont localisés dans le centre-ville de Bordeaux, facilement accessibles, depuis les transports en commun (Tramway ligne A et lignes de bus). Prestations de l'immeuble: - Bureaux cloisonnés - Fibre optique - Précâblage informatique - Prestations anciennes - Sol parquet Notre équipe est à votre disposition pour toute visite ou question sur ce bien. Les informations sur les risques auxquels ce bien est exposé sont disponibles sur le site Géorisques : www. georisques. gouv. fr

Surface commerciale : 100 m²

Loyer mensuel : 6 600 TND

Informations sur la cession

Type d'opération :	Array
Prix :	N.C.

Localisation

Localisation : **Gironde, Aquitaine**
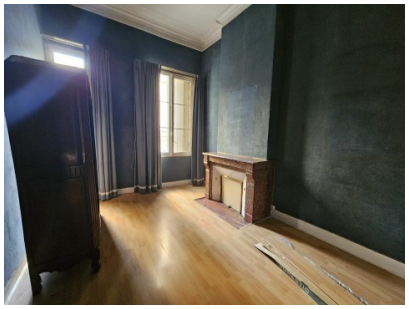
Photos