Murs commerciaux, 2370 pi2 dans une zone dynamique,, Boulazac (24750) en France

Annonce **C1308101** mise à jour le **23 avril 2025**

Description de l'activité

Dordogne - Boulazac (24750) : A vendre un local commercial de 220 m2 situé proche de la mairie.

Surface commerciale : 2 370 pi²

Surface totale : 2 370 pi²

Informations sur la cession

Type d'opération :	murs à vendre obligatoirement
Prix :	**367 100 CAD** (hors prix de l'immobilier)

Localisation

Localisation : **Boulazac (24750), Dordogne, Aquitaine**

Nombre d'habitants* à Boulazac : **6 603 (sos villages)**
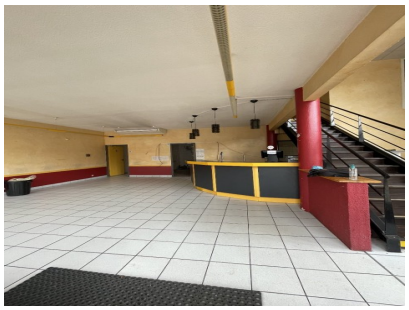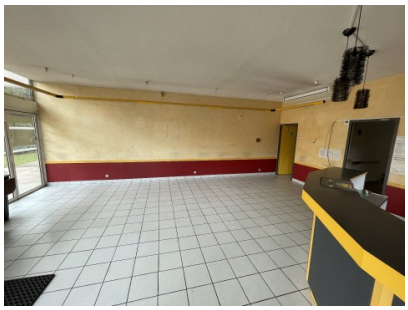
Photos