Bureaux / Locaux professionnels, 816 m2 dans une zone dynamique,, Saint-Nazaire (44600) en France

Annonce **C1306610** postée le **14/avril/2025**

Description de l'activité

Loire Atlantique - Saint-Nazaire (44600) : A la location un plateau de bureau d'une surface de 816 m2 avec vue imprenable sur la ville.

Le plateau est composé de 6 open space, 4 bureaux, 4 salle de réunion, box de 5 isoloir, salle de pause avec kitchenette, sanitaire hommes et femmes deux entrées palières.

Situation idéale dans un immeuble neuf avec ascenseur et 8 places de parking en sous-sol avec parking ville à proximité.

Surface commerciale : 816 m²

Surface totale : 816 m²

Informations sur la cession

Type d'opération :	Array
Prix :	N.C.

Localisation

Localisation : **Saint-Nazaire (44600), Loire Atlantique, Pays-de-la-Loire**

Nombre d'habitants* à Saint-Nazaire : **68 977 (grande ville)**
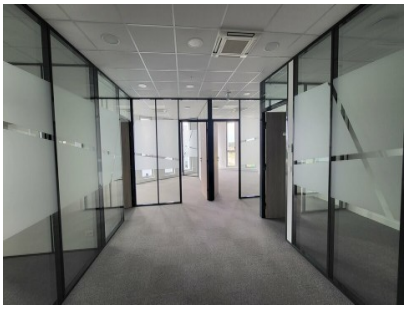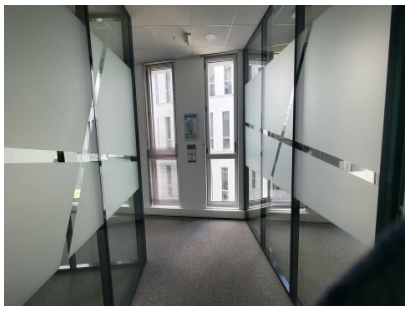
Photos