Local d'activité / Entrepôt, 120 m2, Vénissieux (69200) en France

Annonce **C1305411** postée le **04/avril/2025**

Description de l'activité

Venissieux, 69200, sur av de Pressensé à proximité de Car

Surface commerciale : 120 m²

Surface totale : 120 m²

Informations sur la cession

Prix : **1 053 €**

Localisation

Localisation : **Vénissieux (69200), Rhône, Rhône-Alpes**

Nombre d'habitants* à Vénissieux : **59 186 (grande ville)**
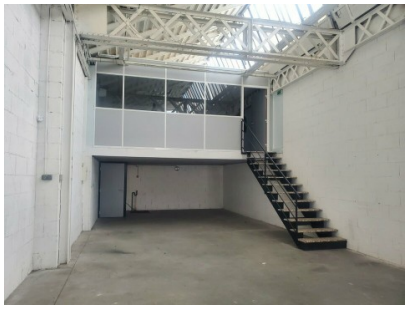
Photos