Local de 200 m2 adapté pour le stockage de produits sensibles, changement de température, Saint-Julien-en-Saint-Alban (07000) en France

Annonce **C1304586** mise à jour le **16 mai 2025**

Description de l'activité

Ardèche - Saint-Julien-en-Saint-Alban (07000), Vallée de l'Ouvèze : Une ancienne filature de 200 m2 avec grande ouverture et rampe d'accès idéal pour le stockage.

Cet espace conserve une température ambiante linéaire tout au long de l'année et pourrait être une solution adaptée pour du stockage de produits sensibles à changement de température.

Local de stockage bénéficiant également d'un espace bureau.

Surface commerciale : 200 m²

Surface totale : 200 m²

Informations sur la cession

Type d'opération :	Array
Prix :	N.C.

Localisation

Localisation : **Saint-Julien-en-Saint-Alban (07000), Ardèche, Rhône-Alpes**

Nombre d'habitants* à Saint-Julien-en-Saint-Alban : **1 328 (sos villages)**
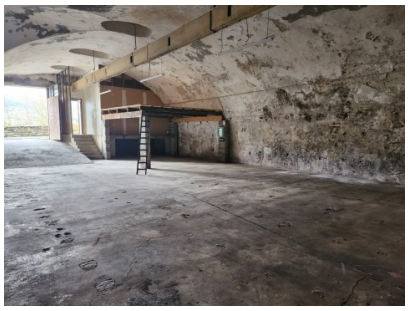
Photos