Local commercial de 120 m2 en bordure d'un axe passant,, Tarbes (65000) en France

Annonce **C1304535** mise à jour le **15 mai 2025**

Description de l'activité

Hautes Pyrénées - Tarbes (65000) : Bel emplacement pour un local commercial de 120 m2 en bordure d'un axe très passant.

Le local dispose d'un parking. Accès poids lourds rideaux métalliques.

Bail tous commerces possible sauf carrosserie.

Les honoraires d'agence sont à la charge du locataire, soit 10800,00 €.

Surface commerciale : 120 m²

Surface totale : 120 m²

Loyer mensuel : 2 400 CHF

Informations sur la cession

Type d'opération :	Array
Prix :	N.C.

Localisation

Localisation : **Tarbes (65000), Hautes Pyrénées, Midi-Pyrénées**

Nombre d'habitants* à Tarbes : **45 613 (ville)**
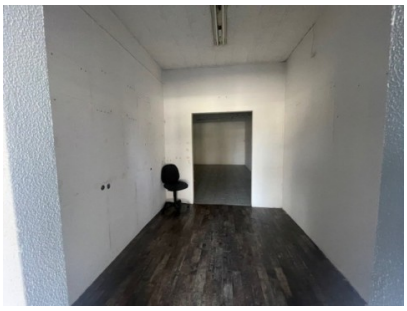
Photos