Salon de coiffure mixte - homme, femme, enfant de 80 m2 dans une rue passante,, La Tour-du-Pin (38110) en France

Annonce **C1304261** postée le **28/mars/2025**

Description de l'activité

Isère - La Tour-du-Pin (38110) : A vendre le fonds de commerce d'un salon de coiffure mixte (homme, femme, enfant) exploité depuis 1990 et tenu par les mêmes professionnelles depuis 1997.

Situé en centre-ville, dans une rue passante avec stationnement gratuit (zone bleue), le salon bénéficie d'une excellente réputation et d'une clientèle locale fidèle.

D'une surface d'environ 80 m2, il offre un bel espace très lumineux grâce à ses 8 mètres de vitrine. Le local est accessible PMR, climatisé et fonctionnel.

Potentiel de développement important pour un professionnel souhaitant s'installer avec une base solide.

Prix ?de vente : 56.000 € TTC FAI.

Surface commerciale : 80 m²

Surface totale : 80 m²

Loyer mensuel : 1 100 CHF

Informations sur la cession

Type de cession :	fonds de commerce
Prix de cession :	**52 500 CHF** FAI
Profil(s) possible(s) :	professionel(s)

Localisation

Localisation : **Rhône-Alpes**

Indication sur la localisation : **ville de (2 000 à 10 000 habitants)**
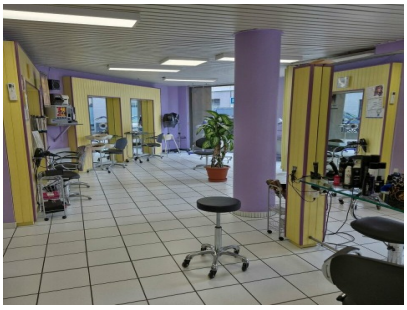
Photos