Bâtiment d'activités de 1800 m2, Woustviller (57145)

Annonce **C1303895** postée le **26/mars/2025**

Description de l'activité

Woustviller (57145) : A vendre ou à louer bâtiment d'activités, proche de Sarreguemines.

D'une surface totale de 1 800 m2, il comprend 300 m2 de bureaux et locaux sociaux, 1500 m2 de hall, sur un terrain de 1,2 ha.

Le local d'activités est idéalement situé, sur le parc d'activités de Woustviller, à proximité de l'autoroute A4-E25.

Surface commerciale : 1 800 m²

Surface totale : 1 800 m²

Informations sur la cession

Prix : N.C.

Localisation

Localisation : **Woustviller (57145), Moselle, Lorraine**

Nombre d'habitants* à Woustviller : **3 259 (sos villages)**
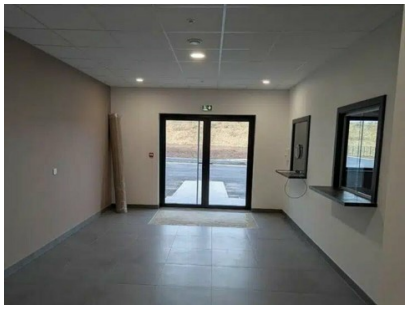
Photos